PALFINGER CRANE

Modell (S304–SK–E) *Model* Type

PK 22002–EH

PK 22002–EH D

Traglastdiagramm
Lifting capacity diagram
Diagramme de capacité

DTS304SHB/04
Kapitel *Chapter* Chapitre

0400
Seite *Page* Page

05/2010
Ausgabe *Edition* Edition

Konstruktionsänderungen vorbehalten, fertigungstechn. Toleranzen müssen berücksichtigt werden.
Subject to change, production tolerances have to be taken into account.
Sous reserve de modifications de conception. Les tolerances relatives a la technique de production doivent etre prises en consideration.

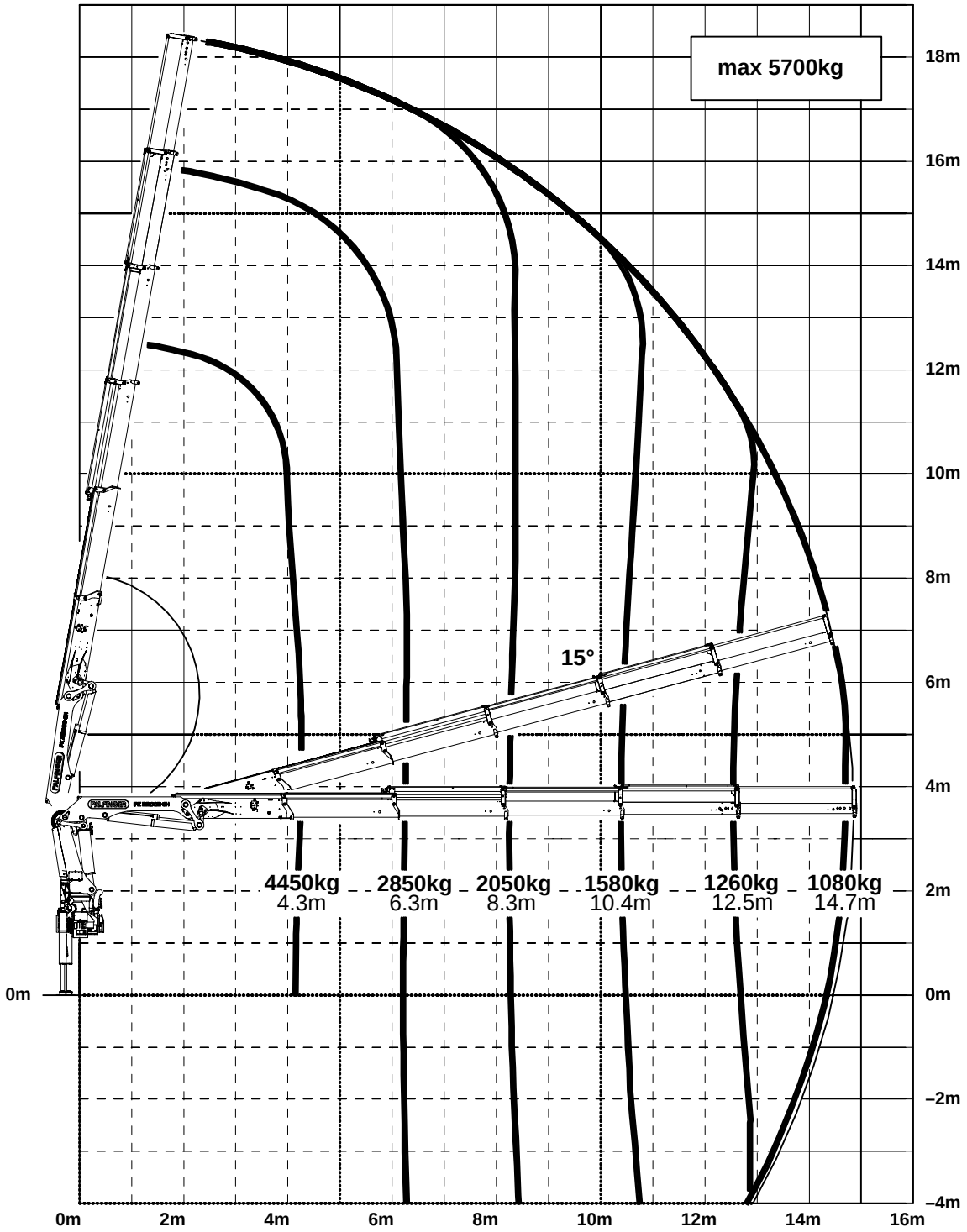

Krandarstellung symbolisch, Angaben bei 20° Hauptarmstellung & Lastarm horizontal
Symbolic crane figure, indications at 20° main boom position & load arm in horizontal position
Représentation symbolique de la grue, indication avec angle de premier bras 20° et extensions an position horizontale

Zulässige Traglasten für Seilwinde siehe Datenblatt DTKBW000-04.0100
For Rope winch load capacity refer to page DTKBW000-04.0100
Charges autorisées pour le treuil, voir DTKBW000-04.0100

Einstufung: HC1 HD4/B3 nach EN12999
Classification: HC1 HD4/B3 in EN12999
Classement: HC1 HD4/B3 en mesure EN12999